Структура административно-хозяйственных подразделений ФГБОУ ВО СЗГМУ им. И.И.Мечникова Минздрава России
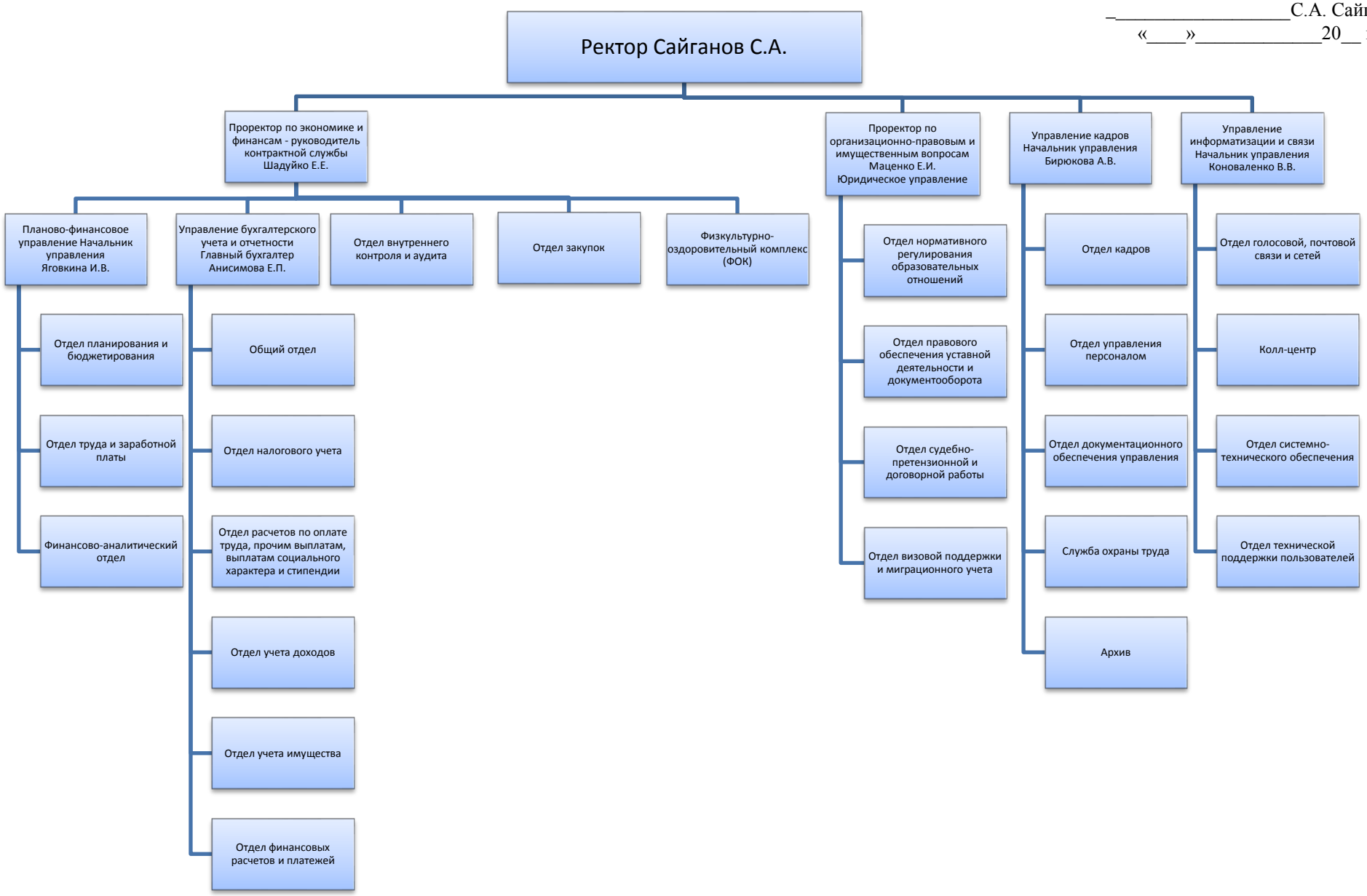
УТВЕРЖДАЮ:
Ректор ФГБОУ ВО СЗГМУ им.
И.И.Мечникова Минздрава России
_____С.А. Сайганов
«____»_____20__ г.